



KRYDSTOGT I Norge



Oplev
Norges kystrote
med nye moderne
skibe og høj
komfort

WATERMAN TRAVEL

42 30 07 00 / 61 61 33 43

info@watermantravel.dk • watermantravel.dk

Registreringsnummer 2838 i Rejsegarantifonden

© Waterman Travel 2026

Norges kyst rute

Oplev Norges Kyst rute med MS Havila

Rejsen fra Bergen til Kirkenes er en 130 år gammel rute, der historisk har forbundet de mange små kystsamfund langs Norges kyst. I dag er ruten en yderst populær måde for besøgende fra hele verden, at opleve Norges smukke kyst og landskab.

Rederiet Havila Kystruten er den nyeste aktør på Norges traditionelle kyst rute. Deres første skib MS Havila Capella, blev søsat i 2021 og siden har rederiet føjet yderligere 3 helt nye topmoderne skibe til deres flåde langs Norges kyst, hvilket gør MS Havilas skibe til de nyeste og mest moderne der sejler denne rute.

Havila er med deres flåde af nye skibe dedikeret til at levere en komfortabel og ikke mindst bæredygtig sejlads langs Norges kyst. Alle Havilas skibe er udstyret med verdens største batteripakker til passagerskibe, hvilket gør det muligt for skibene at sejle op til fire timer uden udledning, og de kan dermed sejle ind i sårbare områder som den UNESCO beskyttede Geirangerfjord.





North Cape 71°N

 Barents Sea



Den Norske Kystrute: Bergen – Kirkenes - Bergen

PROGRAM

NORDGÅENDE



BERGEN - TRONDHEIM

Dag 1 - 3

Fra Bergen, hovedstaden i det vestlige Norge, omgivet af fjelde og fjorde og kendt for sin maritime historie og charmerende havnefront, sejles mod nord langs den smukke norske kyst, hvor naturen gradvist folder sig ud med dybe fjorde og dramatiske landskaber.

Et af højdepunkterne på denne del af ruten er Geirangerfjorden, som er optaget på UNESCOs verdensarvsliste. Fjorden imponerer med sine stejle klippesider, brusende vandfald og frodige, grønne omgivelser, der tilsammen skaber en af Norges mest ikoniske naturoplevelser. I sommerhalvåret sejles ind i Geirangerfjorden.

Ålesund, den elegante jugendstilby, er kendt for sin unikke arkitektur og smukke beliggenhed ud mod havet. Byen byder på en spændende kombination af kultur, historie og betagende udsigter over øer og fjorde.

Denne første del af ruten slutter i Trondheim, en af Norges ældste og mest historiske byer. Byen var i vikingetiden landets hovedstad og er i dag kendt for den imponerende Nidarosdom, som er Nordens største middelalderkirke og et vigtigt pilgrimsmål. Langs Nidelven ligger de farverige pakhuse på rad og række og skaber en hyggelig og levende stemning i bymidten.



Trondheim - Tromsø

Dag 3 - 5

Rejsen fra Trondheim mod nord tager dig dybere ind i det arktiske Norge, hvor landskabet bliver mere rå og storslået for hver dag. Kystlinjen snor sig mellem øer, fjorde og åbent hav, og undervejs opleves den særlige ro og skønhed, der kendetegner det nordlige Norge.

Før Bodø indtræder en af rejsens højdepunkter, når Polarcirklen krydses - hvilket markeres med en lille ceremoni ombord på skibet.

Et af de første stop i Arktis er Bodø, en livlig kystby lige nord for Polarcirklen. Her mærker man tydeligt overgangen til det arktiske område, og byen er kendt for sin spektakulære natur med stærke tidevandsstrømme som Saltstraumen og vidtstrakte udsigter over havet og fjeldene.

Videre mod nord venter Lofoten, som er et af Norges mest ikoniske øhav. De stejle, takkede fjelde rejser sig dramatisk direkte fra havet og danner en imponerende kulisse omkring de små fiskerlejer.

Tromsø, ofte kaldet Nordens Paris og porten til Arktis, byder på en spændende blanding af arktisk historie, moderne byliv og storslået natur. Her finder du den karakteristiske Ishavskatedral, et levende kulturliv og gode muligheder for at opleve nordlys om vinteren eller midnatssol om sommeren.





Tromsø - Kirkenes

Dag 5 - 7

Rejsen fra Tromsø til Kirkenes fører dig helt til Norges nordøstlige hjørne, hvor naturen bliver mere arktisk, og horisonten åbner sig mod Barentshavet. Det er en strækning præget af storblåede fjeldlandskaber, små kystsamfund og en helt særlig stemning, hvor du for alvor mærker nærheden til Arktis.

Kort efter afsejlingen fra Tromsø passeres de imponerende Lyngen Alper. Her rejser spidse, sneklædte tinder sig dramatisk direkte fra fjordene og skaber nogle af Nordnorges mest spektakulære udsigter. Om vinteren er området kendt for nordlys og uberørt snelandskab, mens sommeren byder på klare dage, grønne dale og et skarpt, arktisk lys.



Videre mod nord når skibet frem til Nordkap-området, som for mange er et af rejsens absolutte højdepunkter. Nordkap regnes som et af Europas nordligste punkter og byder på en storblået udsigt over det åbne hav. Her opleves naturens kræfter i fuldt flor – med midnatssol om sommeren og et dramatisk vinterlandskab under nordlysets dans i de mørke måneder.

Rejsen afsluttes i Kirkenes, en lille, men fascinerende by tæt på grænsen til Rusland og Finland. Kirkenes har en unik historie præget af både krigstid og grænsekultur og byder på en helt særlig arktisk atmosfære. I Kirkenes er der mulighed for at prøve at overnatte en nat på ishotelet (året rundt) er kendt for sine vinteroplevelser som snescooter, hundeslæde og kongekrabbesafari samt rolige sommernætter under den lyse arktiske himmel



SYDGAENDE

Kirkenes - Svolvær

Dag 7 - 9

Skibet forlader Kirkenes og sætter nu kursen mod vest. Næste morgen passeres igen Europas nordligste punkt, Nordkap, hvor der er mulighed for at nyde morgenmaden med udsigt over Det Arktiske Ocean. Som skibet bevæger sig længere mod syd, ændrer det arktiske landskab karakter og afløses gradvist af høje fjelde og dramatiske kystlinjer. I løbet af dagen passerer skibet Hammerfest og Skjervøy, inden det om aftenen lægger til i Tromsø. Her er der mulighed for at opleve byen *by night* eller overvære den traditionsrige midnatskoncert i Tromsøs ikoniske Ishavskatedral.

Syd for Tromsø venter øgrupperne Vesterålen og Lofoten og hvis vejret tillader det, sejles også ind i den smalle og spektakulære Trollfjord.

På den sydgående sejlads er der rig mulighed for at opleve de to øgrupper i dagslys. I Vesterålen kan man besøge Harstad og tage på tur gennem Vesterålens fjelde og fjorde til Sortland, mens det på Lofoten er muligt at besøge Henningsvær – en af Norges mest charmerende fiskerlandsbyer, og fortsætte gennem Lofotens frodige landskaber til Stamsund.





Svolvær - Bergen

Dag 9 - 12

Syd for Lofoten krydser skibet igen Polarcirklen og forlader nu de mørke polarnætter og solrige sommernætter. Kyststrækningen byder fortsat på utallige småøer, holme og skær men også det karakteristiske fjeld Torghatten passerer.

Torghatten er kendt for sit markante, naturligt dannede hul der går gennem midten af fjeldet. Hullet er omkring 160 meter langt, 35 meter højt og 20 meter bredt, og der er mulighed for at tage med på en kort vandretur og gå gennem hullet, hvilket giver en unik oplevelse og en fantastisk udsigt over det omkringliggende landskab.



Tdiligst om morgenen på dag 11 går turen ind gennem den brede Trondheimsfjord, til Trondheim - en af Norges ældste byer og kendt for sin rige historie og den storlåede Nidarosdomen. Formiddagen tilbringes i Trondheim inden turen fortsætter mod Kristiansund, hvor det er muligt at stå af og opleve den berømte Atlanterhavsvej – kaldet verdens smukkeste køretur – der snor sig mellem småøer og skær.



På rejsens sidste dag sejles gennem et varieret kystlandskab inden skibet når sin endelige destination, Bergen.

Norges kyst rute

Hvornår er det bedst at tage på krydstogt i Norge?



VINTER

Fra november til marts sænker vinteren sig over kysten og forvandler landskabet til et eventyr af sneklædte fjelde, frostklare nætter og rolige fjorde.

Nord for polarcirklen opleves polarnatten, hvor solen i en periode aldrig stiger over horisonten. Vintermørket skaber de perfekte betingelser for at opleve nordlyset – især fra skibets dæk eller i de stille kystbyer langt fra byens lys.

Op til jul breder julestemningen sig både på skibet og omkring i byerne, hvor man kan besøge hyggelige julemarkeder. Skibene sejler hele julen og det er derfor muligt at fejre jul eller nytår langs den norske kyst. Et jule- eller nytårskrydstogt byder på festlige middage, dekorationer og særligt program ombord.

Et vinterkrydstogt kan desuden kombineres med spændende vintereventyr på land. Oplev et ophold på et spektakulært ishotel, tag på hundeslædetur gennem vinterlandskabet, eller prøv andre arktiske aktiviteter som snescooter, sneskovandring og besøg hos rensdyr.

SOMMER

Fra april til august vågner kysten for alvor til live, når dagene bliver længere, landskabet bliver grønt, og havnebyerne summer af liv.

I takt med at foråret går over i sommer, kan man nord for Polarcirklen opleve midnatssolen der aldrig går ned. Det er en unik oplevelse at sejle gennem det arktiske landskab, mens solen stadig står højt på himlen sent om aftenen.

De grønne fjorde - særligt Geirangerfjorden, som er på UNESCOs verdensarvsliste, med stejle fjeldsider, brusende vandfald og spejlblankt vand, er sammen med Lofoten, der med sine karakteristiske, spidse fjelde og små fiskerlejer om sommeren viser sig fra sin allersmukkeste side, et af foråret og sommerens højdepunkter.



MS HAVILA



MS Havila Voyages (også kendt som Havila Kystruten) er et relativt nyt norsk rederi, der begyndte sin sejlads på den ikoniske norske kystrute mellem Bergen og Kirkenes i 2021.



Havila tilbyder en unik rejseoplevelse langs den klassiske norske kystrute mellem Bergen og Kirkenes, der går tilbage i over 130 år. Turen dækker imponerende 2.500 sømil og besøger 34 havne, hvor du får muligheden for at opleve både dramatiske fjorde, arktiske vidder, nordlys og midnatssol.



MS Havalas 4 skibe er alle designet med fokus på både funktionalitet og æstetik, hvilket tydeligt afspejles i indretningen. Interiøret er præget af skandinavisk design med rene linjer, naturlige materialer og store vinduer, der inviterer det storlåede landskab indenfor.

Overalt ombord er der tænkt på at skabe en rolig atmosfære der indbyder til afslapning, noget der afspejler sig i skibets fælles loungeområder der er udstyret med komfortable siddepladser og panoramavinduer, hvor man kan læne sig tilbage og nyde den fantastiske udsigt over de norske fjorde.



Fra de store observationsdæk kan man nyde udsigten over Norges fantastiske fjord- og kystlandskaber under midnatssolen, mens man i vintermånederne kan være heldig og opleve det magiske nordlys.

Skibet byder desuden på en række faciliteter såsom wellness-område med sauna og mulighed for at tilkøbe en massage, fitnesscenter, udendørs jacuzzi, panorama bar og lounge på øverste dæk samt hele 3 restauranter.

Moderne skibe og høj komfort

Det, der gør Havila Voyages særligt bemærkelsesværdigt, er deres helt nye og moderne skibe, som er designet til høj komfort ud fra bæredygtige principper. Med deres fire topmoderne, miljøvenlige skibe - alle designet til at give passagererne en komfortabel, stille og elegant oplevelse, har Havila sat en ny standard for krydstogtsrejser langs Norges kyst.



DET ER INKLUDERET

- **HELPEPENSION.**
Hele krydstogsrejsen er med fuld forplejning à la carte med morgenmad, frokost og middag samt udvalgte drikkevarer som kaffe, te og vand.
- **MODERNE INDKVARTERING.**
Kahytter der er indrettet med udgangspunkt i moderne nordisk design
- **MODERNE FACILITETER**
På rejsen er det gratis at bruge skibets faciliteter som jacuzzi, sauna, fitness og Wi-Fi.
- **AKTIVITETER OMBORD**
Under sejladsen arrangeres aktiviteter som foredrag, quizzer og prøvesmagninger ombord.

Smag Norge – lokalt og varieret

Maden om bord afspejler de forskellige landskaber, man sejler igennem med skiftende menuer, der trækker på regionale råvarer – fra fjordenes solfyldte bjerge til det arktiske nord og øernes traditionelle retter.



Bæredygtighed i fokus

Havila Voyages har et stærkt miljømæssigt fokus. Skibene kombinerer store batteripakker med drift på flydende naturgas (LNG), hvilket reducerer CO₂-udslip med ca. 35 % og NO_x-emissioner med 90 % sammenlignet med traditionelle skibe. Batterierne gør det muligt at sejle op til 4 timer helt uden emissioner, hvilket giver en stille og behagelig sejlads gennem sårbare fjorde og naturområder.

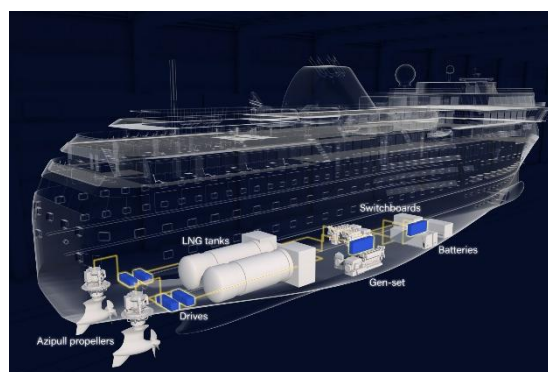

KAHYTTER



En god nats søvn

Ombord på de nye kystkrydstogtskibe er der lagt vægt på rummelige og komfortable kahytter, som er designet til afslapning om dagen og en god nattesøvn. Kahytterne er indrettet i et nordisk design, inspireret af de smukke landskaber langs ruten.

Skibene tilbyder både udvendige kahytter med flot havudsigt og indvendige kahytter, som er en hyggelig og budgetvenlig løsning – ideel til kortere rejser. Kahytter og suiter spænder fra 8 m² til 45 m² og kan rumme op til fire personer.

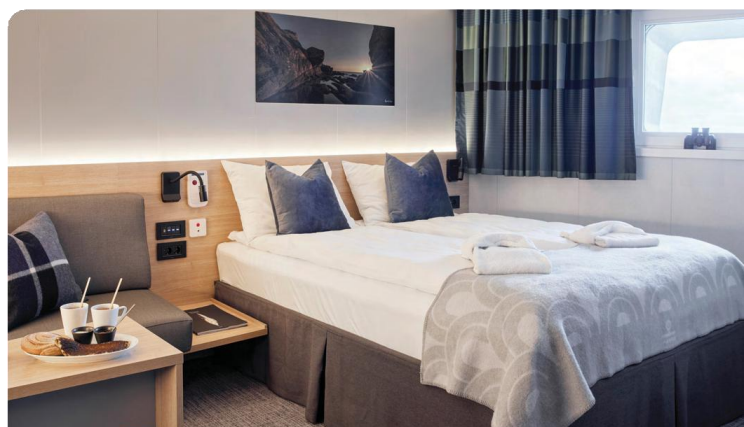

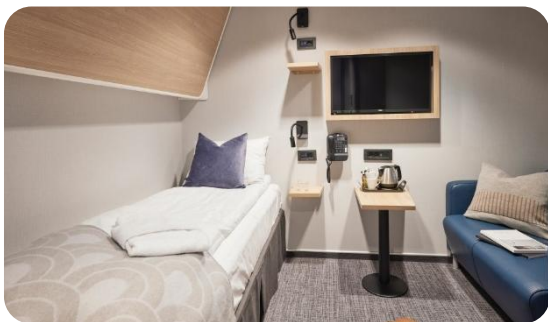

INDVENDIG

(INT / INA)

8-18 m² | 2-4 personer

En standard indvendige kahyt byder på 8-10 m² og er indrettet med én nedre og én øvre køje. Kahytterne har garderobe, tv samt badeværelse med bruser.

Desuden findes et antal indvendige kahytter designet for større tilgængelighed. Disse kahytter er på 15-18 m² og har separate senge samt et større, tilgængeligt badeværelse. Disse kahytter er primært forbeholdt gæster, der har behov for ekstra plads i forbindelse med funktionsnedsættelse.



UDVENDIG

(SSD / SST / SSA / SDX)

15-45 m² | 2-4 personer

Rejs med udsigt. Skibets udvendige kahytter findes i flere kategorier og størrelser, fra Seaview Superior på 15-25 m² til Suiter på op til 45 m².

Kahytterne kan vælges med dobbeltseng eller to enkeltseje. For familier eller grupper findes kahytter med dobbeltseng og sovesofa med plads til op til fire gæster.

Alle kahytter er udstyret med klædeskab, skrivebord, tv, køleskab samt separat badeværelse med bruser og hårtørrer.

- ✓ Enkeltseje / køjesenge
- ✓ Eget badeværelse med bruser
- ✓ Mindre sofa eller lænestol
- ✓ Klædeskab
- ✓ TV
- ✓ Hårtørrer
- ✓ Gratis Wifi

- ✓ Enkeltseje eller dobbeltseng
- ✓ Eget badeværelse med bruser
- ✓ Sovesofa
- ✓ Klædeskab
- ✓ Skrivebord
- ✓ Køleskab
- ✓ TV
- ✓ Hårtørrer
- ✓ Gratis Wifi

MÅLTIDER



Smagen af Norge

Krydstogtsrejsen langs Norges kyst med Havila byder på et spændende møde med det kulinariske Norge. Skibets position langs kysten afgør, hvilke lokale ingredienser og retter der serveres, hvilket giver variation i menuen og indsigt i de forskellige regioners madtraditioner.

Rejsen er opdelt i fire etaper, hver med sine egne karakteristiske smage og retter. Menuen skifter hver tredje dag, så gæsterne får mulighed for at opleve nye kulinariske specialiteter undervejs.

Alle retter er baseret på lokale råvarer fra fjeldenes solbeskinnede skråninger og fra det kolde, rene hav langs den norske kyst.



HAVRAND RESTAURANT

Restaurant Havrand er skibets hovedrestaurant, hvor alle de inkluderede måltider – morgenmad, frokost og middag indtages.

07:00 – 10:00

Morgenmad

Bordservice med mulighed for at bestille frit fra menukortet

11:30 – 14:30

Frokost

Frokostserveringen består af et udvalg af mindre retter. Det anbefales at bestille mindst tre retter per person for en fyldig frokostoplevelse.

18:00 – 21:00

Middag

Vælg mellem en treretters menu eller á la carte.



HILDRING FINE DINNING

Restaurant Hildring byder på *fine dining* i en intim, klassisk og elegant ramme omkring måltiderne med retter der hylder Norges gode og rene råvarer samt verdens fineste seafood.

Restaurant Hildring Fine Dining er inkluderet for gæster i Suiter. For øvrige gæster er spisning i restaurant Hildring tilkøb.



HAVLY CAFE

Café Havly holder åbent hele døgnet. Her kan man nyde alt fra lette snacks, kaffe og kager til en enkel, men velsmagende frokost eller middag.

Der serveres traditionelle norske klassikere som cremet fiskesuppe med laks, torsk og rejer samt de berømte vafler og lækre rejemadder. Derudover byder menuen også på frisklavet pizza og burgere.

Mad og drikke fra Cafe Havly købes på skibet.



HAVBLIKK BAR & LOUNGE

På skibets højeste punkt, dæk ni, ligger Havblikk Bar & Lounge. Her kan man slappe af i komfortable loungestole og nyde udsigten gennem de store panoramavinduer

Om dagen er loungen lys og luftig, fyldt med naturligt lys. Her er det nemt at tilbringe timer med at nyde udsigten mens skibet glider gennem de smalle fjorde og det åbne hav.

Om aftenen skifter Havblikk karakter. Lyset dæmpes, rummet bliver stille, og atmosfæren bliver intim. Nyd et glas vin eller en cocktail med udsigt til solnedgangen, midnatssolen eller nordlyset. Her er ingen højlydt underholdning – blot et roligt og behageligt sted at nyde rejsen.

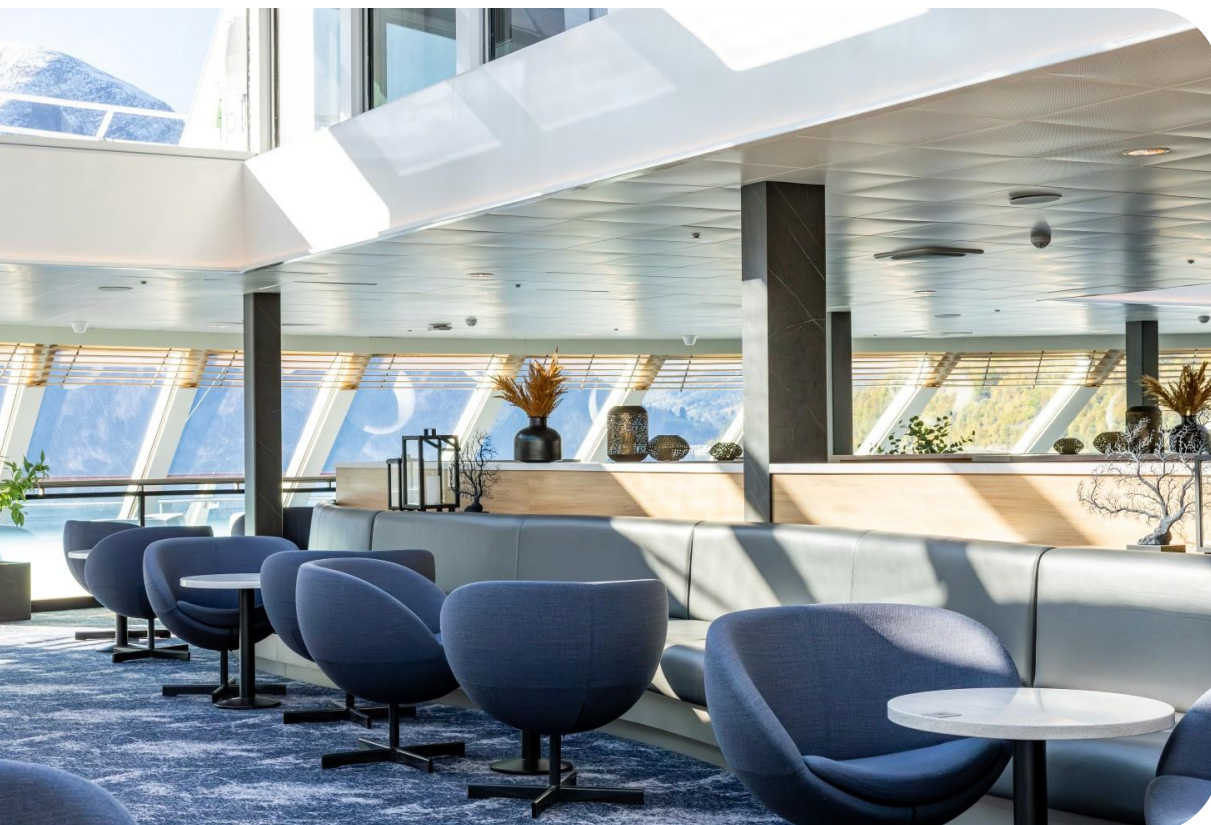

FACILITETER

HAVILA SHOP

I Havila Shop på dæk seks, kan man finde alt det nødvendige til rejsen – fra toiletartikler og udvalgte apoteksvarer til praktisk tøj til udflugterne. Butikken tilbyder desuden tøj af høj kvalitet, specielt designet til det norske klima.



JACUZZI & SAUNA

På observationsdækket på dæk 8 finder man skibets udendørs jacuzzi, hvor man fra det varme vand kan nyde den imponerende udsigt over fjorde og fjelde.

Efter en tur i jacuzzi'en kan man fortsætte afslapningen i den varme sauna lige inden for.



PANORAMADÆK

Nyd den fantastiske udsigt og den friske luft fra skibets promenade og observationsdæk på dæk 8 og 9.

I det gode vejr kan der tilbringes timer i solen på det åbne dæk, mens den norske kyst passerer forbi. Om vinteren er dækket et af de bedste steder at opleve det magiske nordlys.



TRÆNINGSLOKALE

På dæk 7 finder man to veludstyrede fitnessrum, hvorfra man kan nyde den spektakulære udsigt mens man får klaret sin træning. På styrbordssiden er der konditionsudstyr, herunder løbebånd, motionscykler og romaskiner, mens bagbordssiden byder på forskellige styrketræningsmaskiner og frie vægte.

Hvis man ønsker at gå eller løbe, mens skibet ligger i havn, kan personalet komme med forslag til passende ruter.

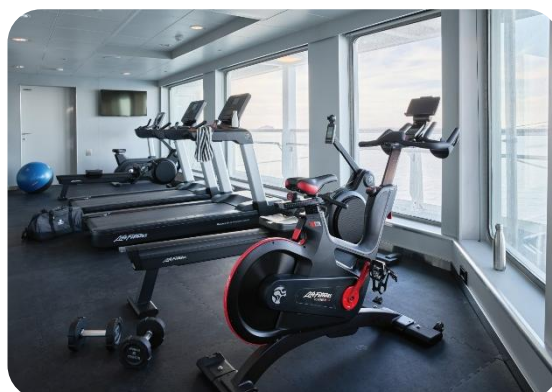

VASKERUM

På dæk 4 findes et vaskerum med tre vaskemaskiner med automatisk sæbedispenser, tre tørretumblere samt strygefaciliteter.



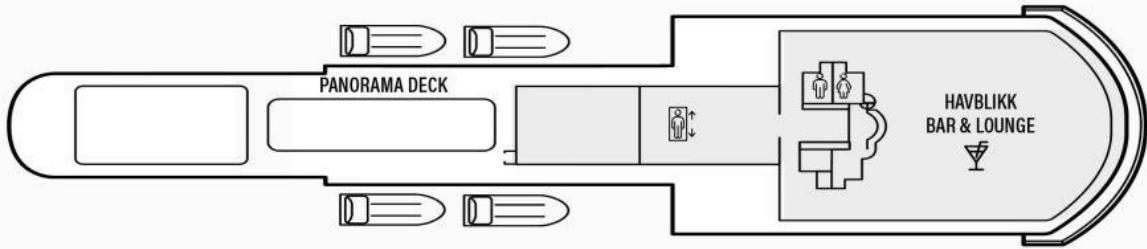

DECK 9

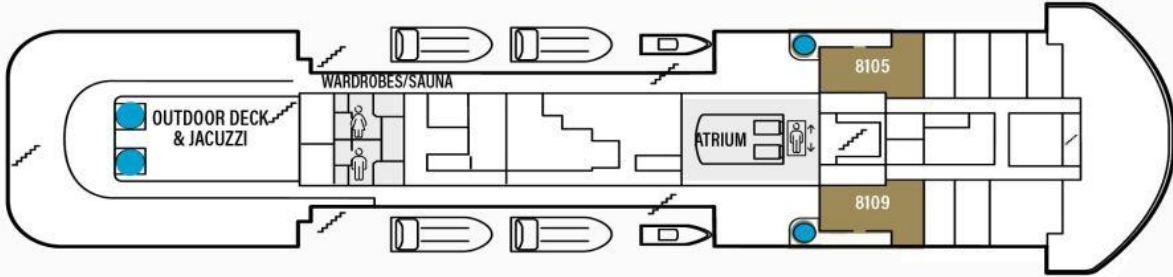

DECK 8

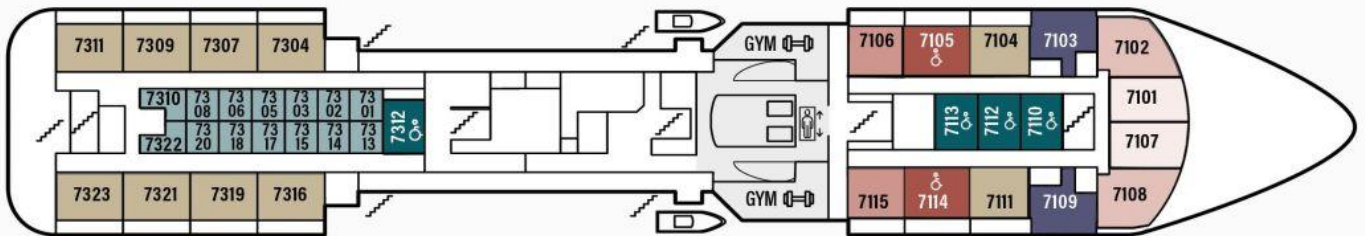

DECK 7

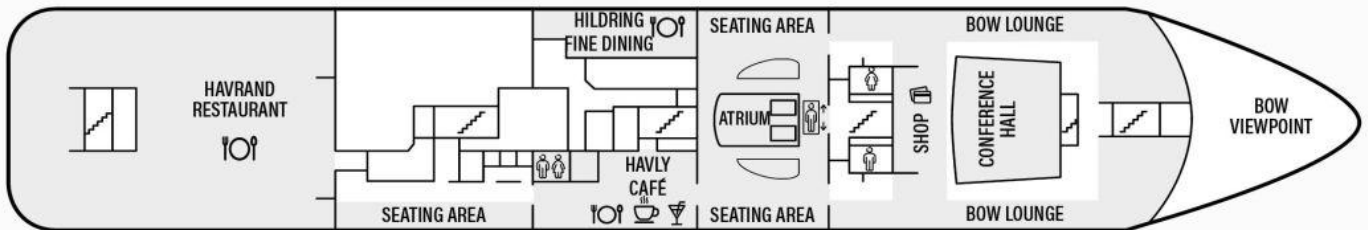

DECK 6

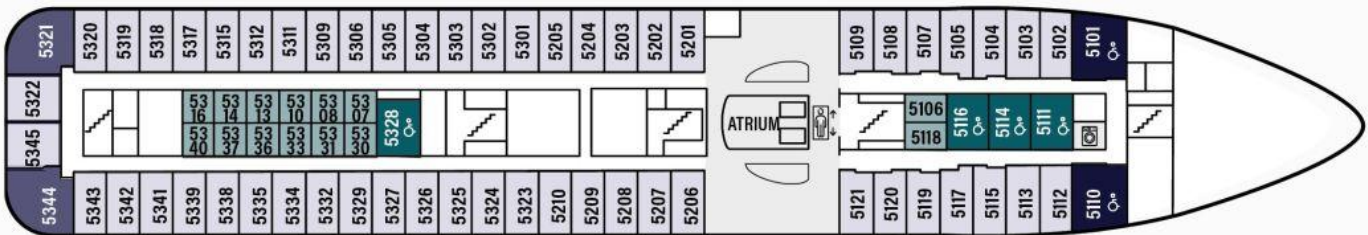

DECK 5

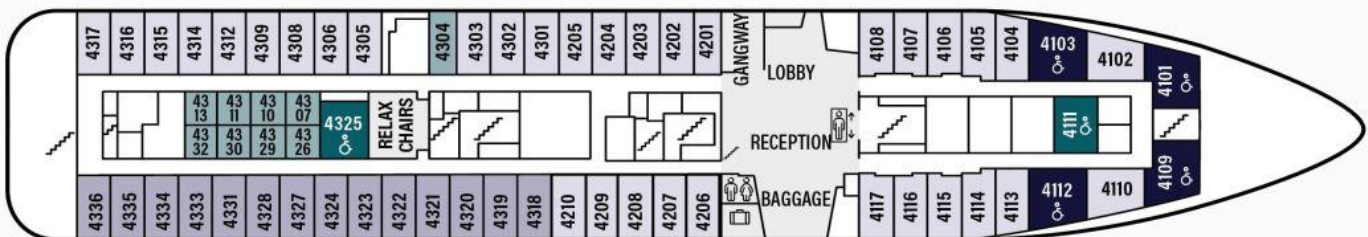

DECK 4

SEJLPLAN

Port		Port address	NORD		SYD	
			Arr.	Dep.	Arr.	Dep.
Bergen	BGO	Jekteviksterminalen, Nøstegaten 30, 5006 Bergen	14:45	20:30		
Florø	FRO	Florø kyststrutekai, Fugleskjærgata, 6905 Florø	02:45	03:00	08:15	08:30
Måløy	MAL	InterComTerminalen, 6701 Måløy	05:15	05:30	05:45	06:00
Torvik	TVK	Torvikveien 116, 6095 Torvik	08:20	08:30	02:35	02:45
Ålesund	AES	Skansekaia, 6002 Ålesund	09:45	20:00	00:30	01:20
Molde	MOL	Molde kyststrutekai, Hamnegata 8, 6413 Molde	22:35	23:05	21:15	21:45
Kristiansund	KSU	Astrups gate 9, 6509 Kristiansund	02:45	03:00	16:30	17:30
Trondheim	TRD	Pir I, 7010 Trondheim	09:45	12:45	06:30	09:30
Rørvik	RVK	Fjordgata 8, 7900 Rørvik	21:40	22:00	21:00	21:30
Brønnøysund	BNN	Havnegata 42, 8900 Brønnøysund	01:35	01:45	15:00	17:25
Sandnessjøen	SSJ	Torolv Kveldulvsens gate 7, 8800 Sandnessjøen	04:35	04:50	11:45	12:15
Nesna	NES	Kaia, Moveien, 8700 Nesna	06:00	06:10	10:25	10:35
Ørnes	ORS	Havneveien 7, 8150 Ørnes	10:00	10:10	06:25	06:35
Bodø	BOO	Terminalveien, 8006 Bodø	13:05	15:20	02:30	03:30
Stamsund	STU	J. M. Johansens Vei 10, 8340 Stamsund	19:15	19:40	22:15	22:30
Svolvær	SVJ	Fiskergata 23, 8300 Svolvær	21:20	22:15	18:30	20:30
Stokmarknes	SKN	Markedsgata 1, 8450 Stokmarknes	01:30	01:40	14:15	15:15
Sortland	SRD	Havnegata 7, 8400 Sortland	02:55	03:10	12:30	13:00
Risøyhamn	RIN	Risøyhamn kai, 8484 Risøyhamn	04:35	04:50	10:45	11:00
Harstad	HRD	Harstad kyststrutekai, Torvet 7B, 9405 Harstad	07:10	07:45	08:00	08:30
Finnsnes	FNS	Finnsnes kyststrutekai, Bernhard Lunds vei 11, 9300 Finnsnes	11:00	11:30	04:20	04:40
Tromsø	TOS	Samuel Arnesens gate 5, 9008 Tromsø	14:15	18:15	23:45	01:30
Skjervøy	SRV	Havnegata 18, 9180 Skjervøy	22:10	22:25	19:30	19:45
Øksfjord	OKD	Njordveien 20, 9550 Øksfjord	01:50	02:00	15:50	16:05
Hammerfest	HFT	Hammerfest kyststrutekai, Hamnegata, 9600 Hammerfest	05:05	05:45	11:00	12:45
Havøysund	HVS	Havøysund kyststrutekai, Strandgata 85, 9690 Havøysund	08:30	08:45	08:00	08:15
Honningsvåg	HVG	Honningsvåg kyststrutekai, Holmen 2, 9750 Honningsvåg	10:55	14:30	05:45	06:00
Kjøllefjord	KJD	Strandvegen 217, 9790 Kjøllefjord	16:40	17:00	03:25	03:35
Mehamn	MEH	Værveien 15, 9770 Mehamn	18:55	19:15	01:20	01:30
Berlevåg	BVG	Berlevåg kyststrutekai, 9980 Berlevåg	22:00	22:10	22:25	22:35
Båtsfjord	BFJ	Båtsfjord kyststrutekai, Holmenvegen 16, 9990 Båtsfjord	00:00	00:30	20:00	20:30
Vardø	VRD	Kaigata 26A, 9950 Vardø	03:00	03:45	16:05	17:00
Vadsø	VDS	Havneterminal, 9800 Vadsø	06:55	07:15		
Kirkenes	KKN	Kirkenes Terminal, Kaiveien 4, 9900 Kirkenes	09:00	12:30		



**For booking
eller yderligere information om
vores rejser**

Gå til

watermantravel.dk

eller kontakt os på telefon

42 300 700